

Изм.		Лист	Модуль/документа	Подпись	Дата
					06.2021
					06.2021
Условные обозначения: — граница зон планируемого размещения объекта — граница формируемого участка — планируемая ось линейного объекта 10:01:0101010:1 — кадастровый номер земельного участка — границы земельных участков сведения о которых внесены в ЕГРН :ЗМ — обозначение формируемого участка					
Строительство межпоселкового газопровода от ГРС Соргавала - п. Раугалахти - д. Хийденсельга - д. Янис - п. Лякскеля с отводом на п. Харлу Пигьярангского района Республики Карелия, Корректировка.					
Проект межевания территории. Чертеж межевания территории.					
Формат		Лист	Листов		
А3		32	48		
ООО "Онега Юст" Масштаб 1:2000					

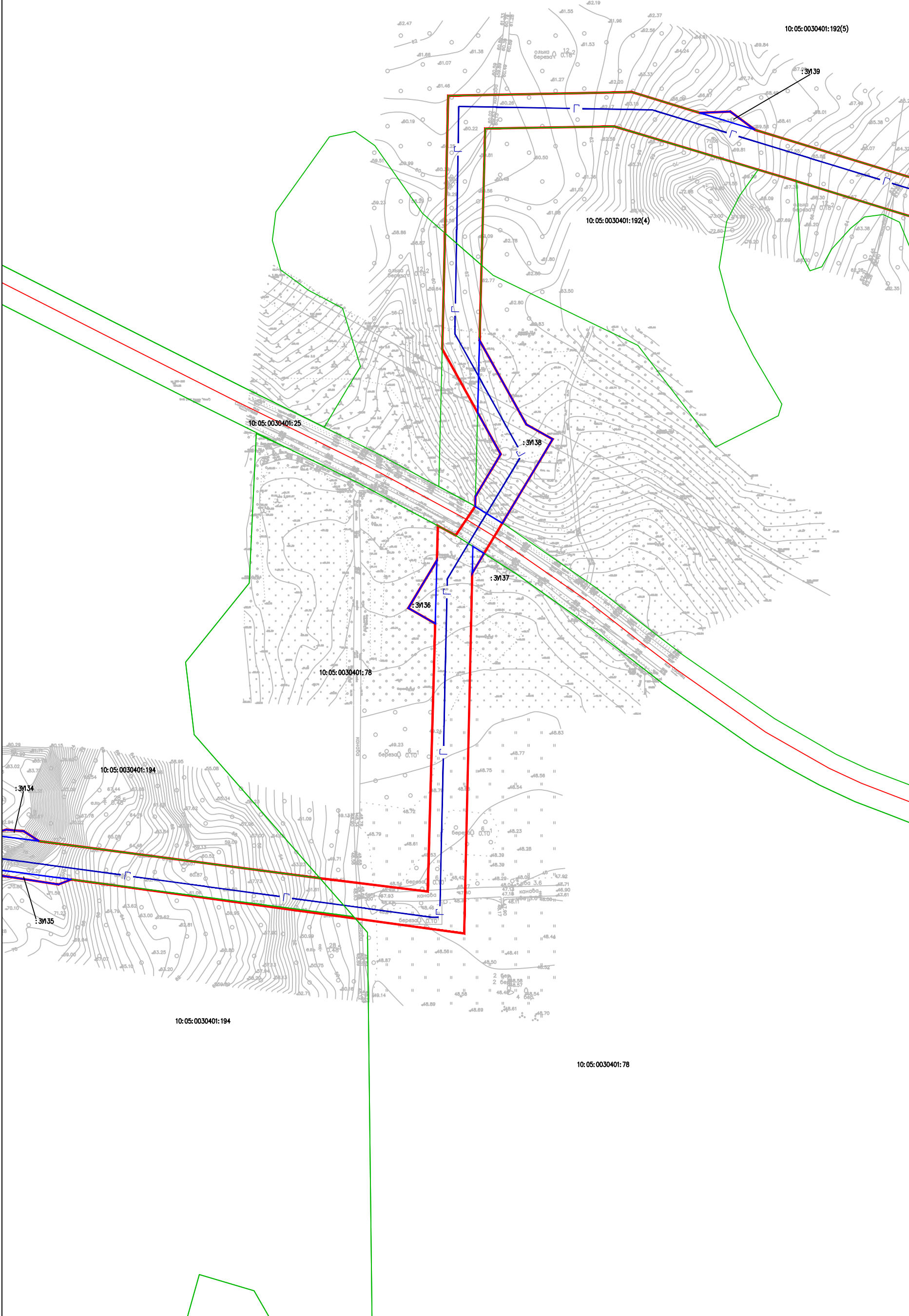

Изм.		Лист	Модуль	Подпись	Дата
					06.2021
					06.2021
<p>Условные обозначения:</p> <ul style="list-style-type: none"> — граница зон планируемого размещения объекта — граница формируемого участка — планируемая ось линейного объекта 10:01:0101010:1 — кадастровый номер земельного участка — границы земельных участков сведения о которых внесены в ЕГРН :ЗМ — обозначение формируемого участка 					
<p>Строительство межпоселкового газопровода от ГРС Соргавала - п. Раугалахти - д. Хийденсельга - д. Янис - п. Ляскеля с отводом на п. Харлу Пигьярангского района Республики Карелия. Корректировка.</p>					
<p>Проект межевания территории. Чертеж межевания территории.</p>					
Проверил		Смирнов И.С.		06.2021	
Выполнил		Конерва А.В.		06.2021	
Формат	Лист	Лист	Листов		
A3	33	48	48		
<p>ООО "Онего Юст" Масштаб 1:2000</p>					

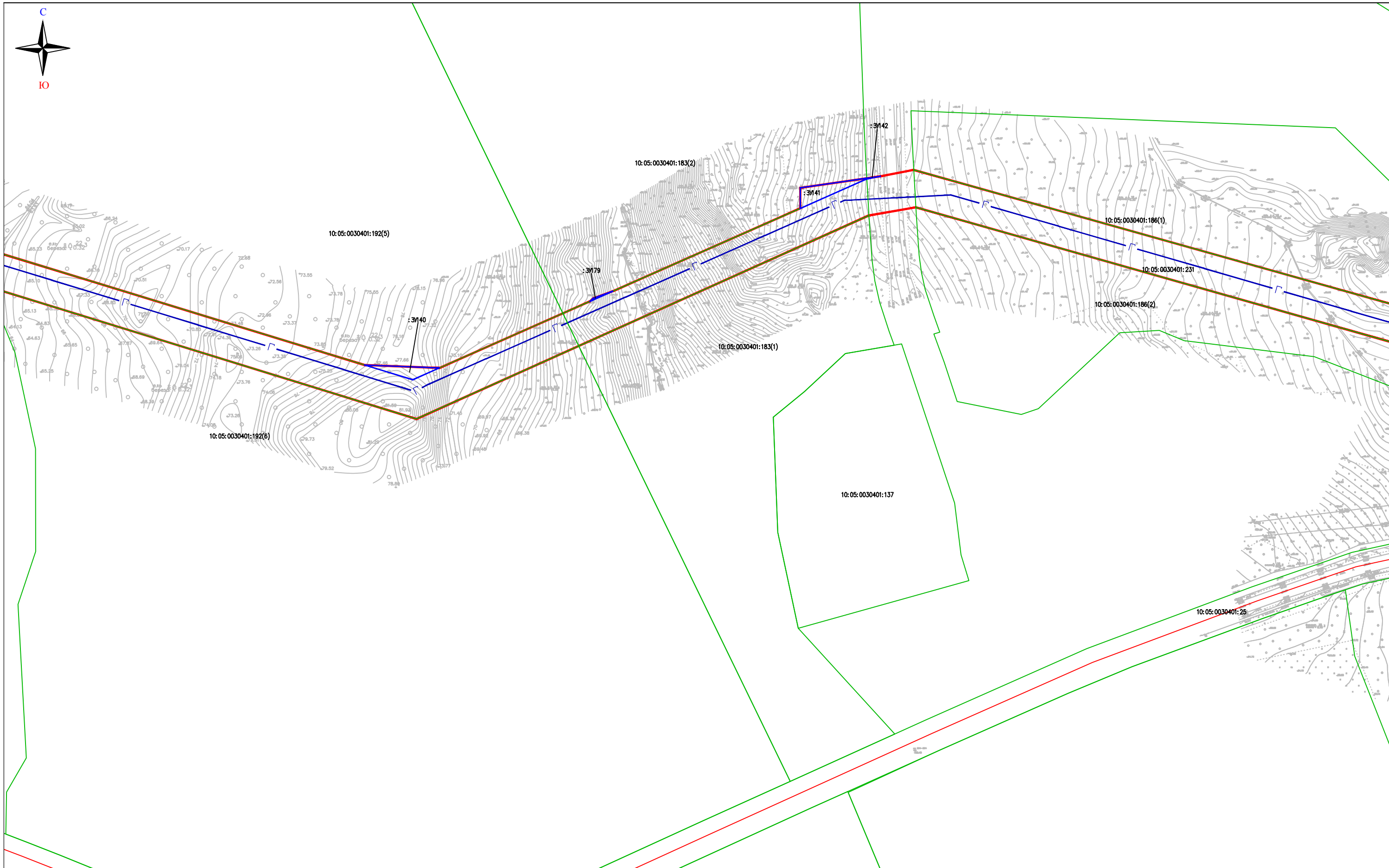

Условные обозначения:

- — граница зон планируемого размещения объекта
- — граница формируемого участка
- — планируемая ось линейного объекта
- 10:01:010101:1 — кадастровый номер земельного участка
- границы земельных участков сведения о которых внесены в ЕФРН
- :ЗУ1 — обозначение формируемого участка

Изм.	Лист	№ документа	Подпись	Дата
Проверил		Смирнов И.С.		06.2021
Выполнил		Конерва А.В.		06.2021

20/08-03-ППТ - ПМТ - ГЧ

Строительство межпоселкового газопровода от ГРС
Сортавала - п. Рауталаhti - д. Хийденсельга - д. Янис - п.
Ляскеля с отводом на п. Харлу Питкярантского района
Республики Карелия. *Корректировка.*

Проект межевания территории.
Чертеж межевания территории.

Формат	Лист	Листов
A3	34	48
ООО "Онега Юст" Масштаб 1:2000		

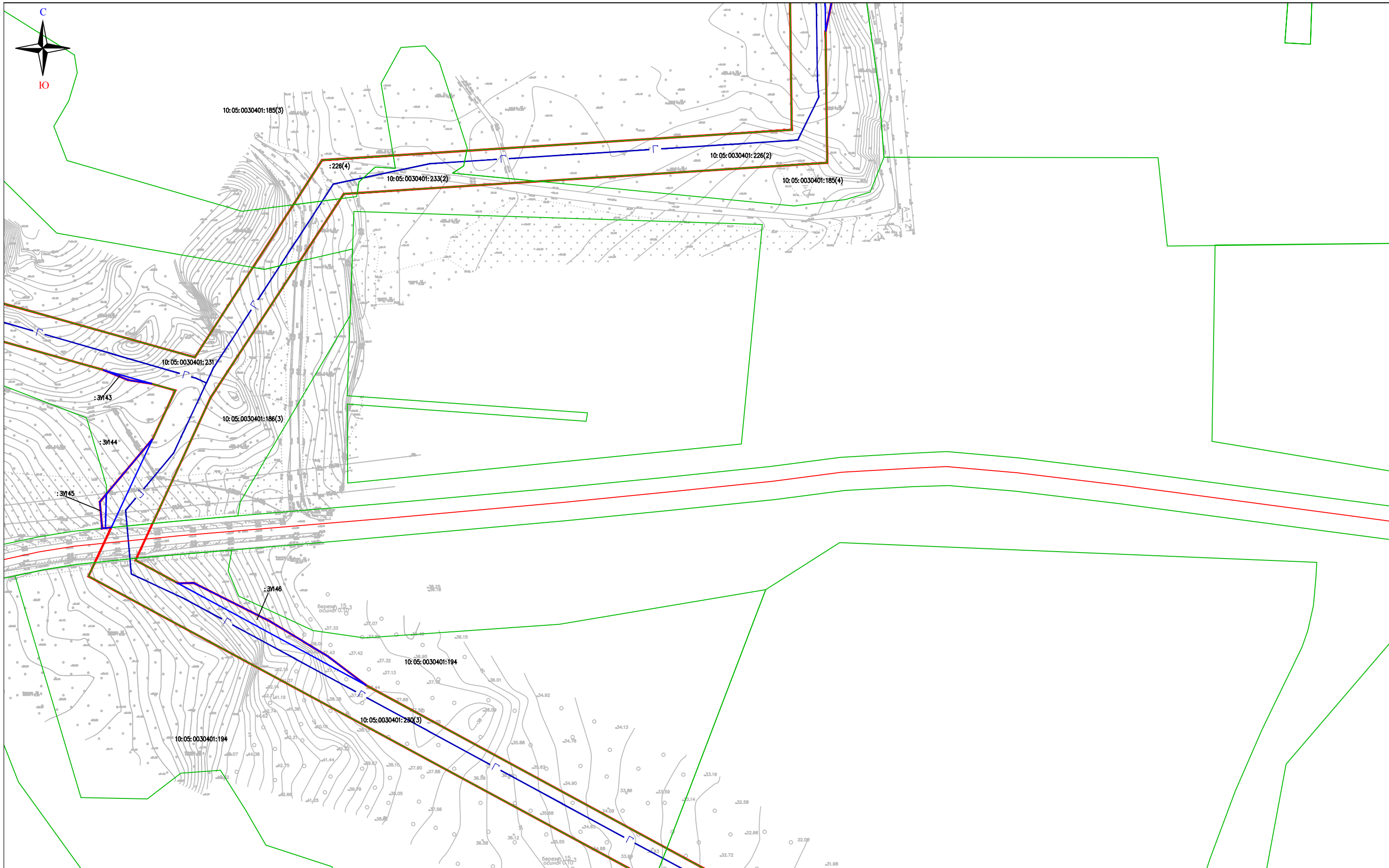

Условные обозначения:

- — граница зон планируемого размещения объекта
- — граница формируемого участка
- — планируемая ось линейного объекта
- 10:01:010101:1 — кадастровый номер земельного участка
- границы земельных участков сведения о которых внесены в ЕГРН
- :ЗУ1 — обозначение формируемого участка

Изм.	Лист	№ документа	Подпись	Дата
Проверил		Смирнов И.С.		06.2021
Выполнил		Конерва А.В.		06.2021

20/08-03-ППТ - ПМТ - ГЧ

Строительство межпоселкового газопровода от ГРС
Сортавала - п. Рауталаhti - д. Хийденсельга - д. Янис - п.
Ляскеля с отводом на п. Харлу Питкярантского района
Республики Карелия. *Корректировка.*

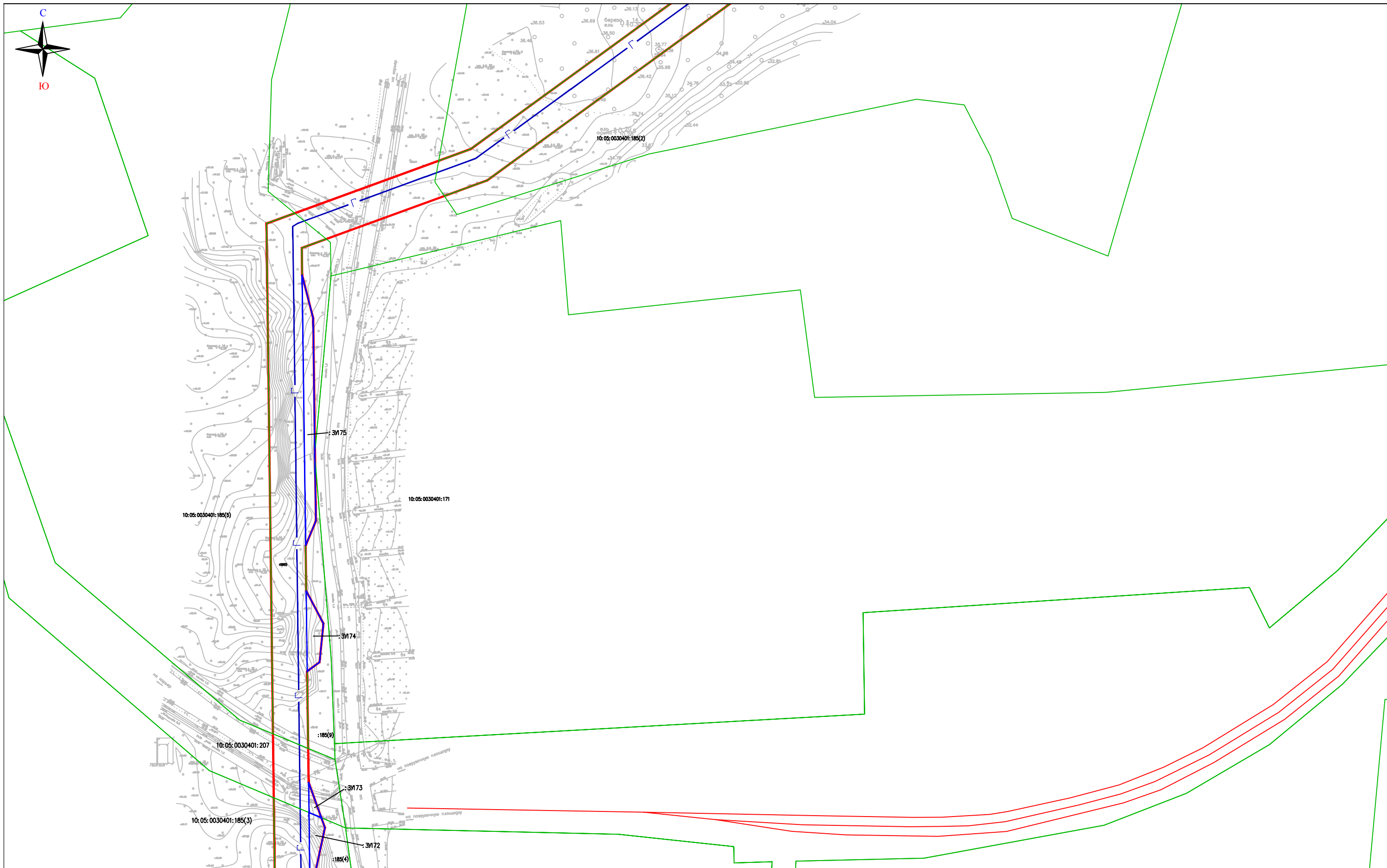

Проект межевания территории.
Чертеж межевания территории.

Формат	Лист	Листов
A3	35	48
ООО "Онега Юст" Масштаб 1:2000		

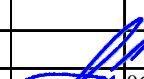

Условные обозначения:

- — граница зон планируемого размещения объекта
- — граница формируемого участка
- — планируемая ось линейного объекта
- 10:01:010101:1 — кадастровый номер земельного участка
- границы земельных участков сведения о которых внесены в ЕГРН
- :ЗУ1 — обозначение формируемого участка

Изм.	Лист	№ документа	Подпись	Дата
Проверил		Смирнов И.С.		06.2021
Выполнил		Конерва А.В.		06.2021

20/08-03-ППТ - ПМТ - ГЧ

Строительство межпоселкового газопровода от ГРС
Сортавала - п. Рауталаhti - д. Хийденсельга - д. Янис - п.
Ляскеля с отводом на п. Харлу Питкярантского района
Республики Карелия. *Корректировка.*

Проект межевания территории.
Чертеж межевания территории.

Формат	Лист	Листов
А3	36	48
ООО "Онега Юст" Масштаб 1:2000		

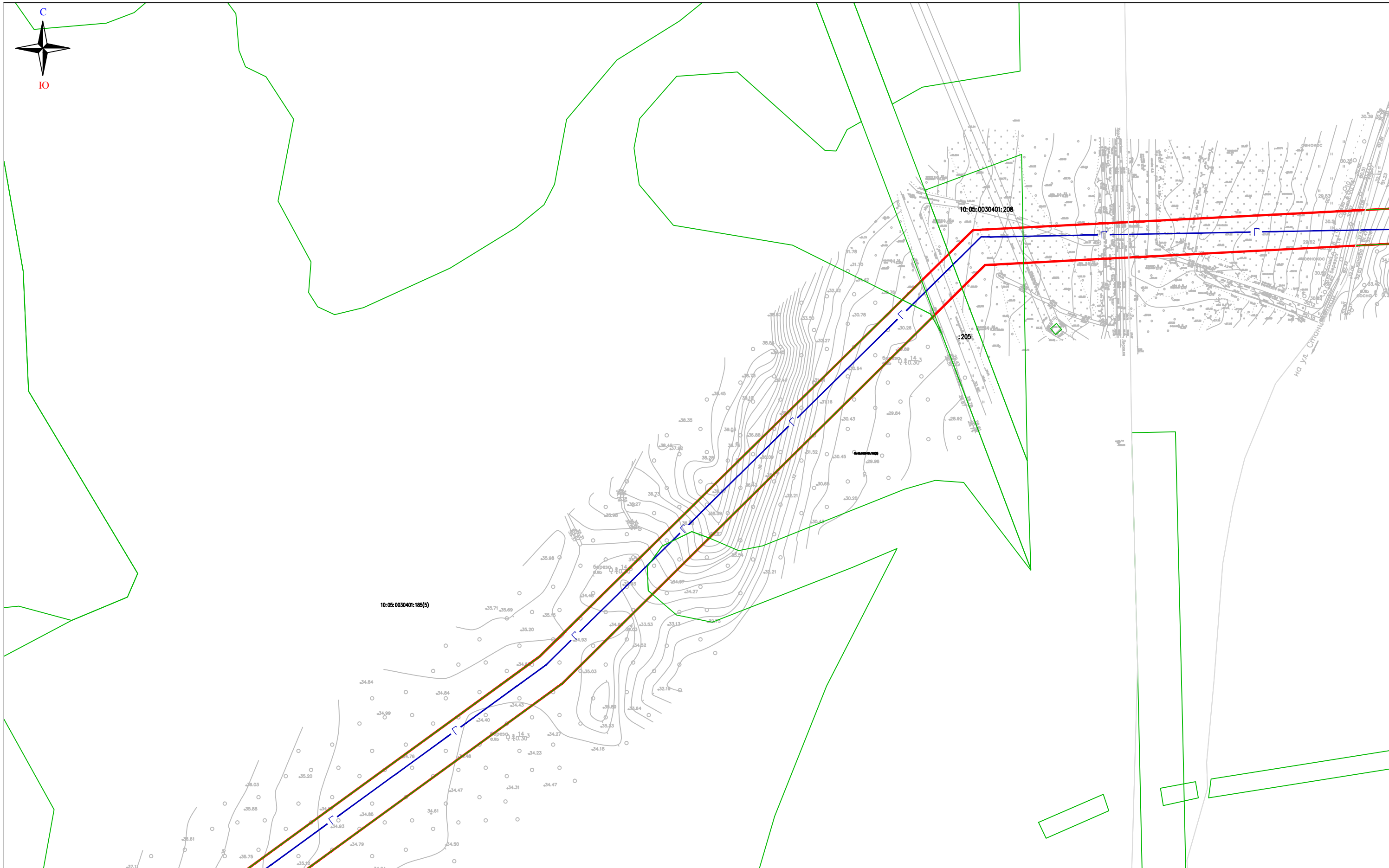

Условные обозначения:

- — граница зон планируемого размещения объекта
- — граница формируемого участка
- — планируемая ось линейного объекта
- 10:01:0101010:1 — кадастровый номер земельного участка
- границы земельных участков сведения о которых внесены в ЕГРН
- :ЗУ1 — обозначение формируемого участка

Изм.	Лист	№ документа	Подпись	Дата
Проверил		Смирнов И.С.		06.2021
Выполнил		Конерва А.В.		06.2021

20/08-03-ППТ - ПМТ - ГЧ

Строительство межпоселкового газопровода от ГРС
Сортавала - п. Рауталаhti - д. Хийденсельга - д. Янис - п.
Ляскеля с отводом на п. Харлу Питкярантского района
Республики Карелия. *Корректировка.*

Проект межевания территории.
Чертеж межевания территории.

Формат	Лист	Листов
А3	37	48
ООО "Онега Юст" Масштаб 1:2000		

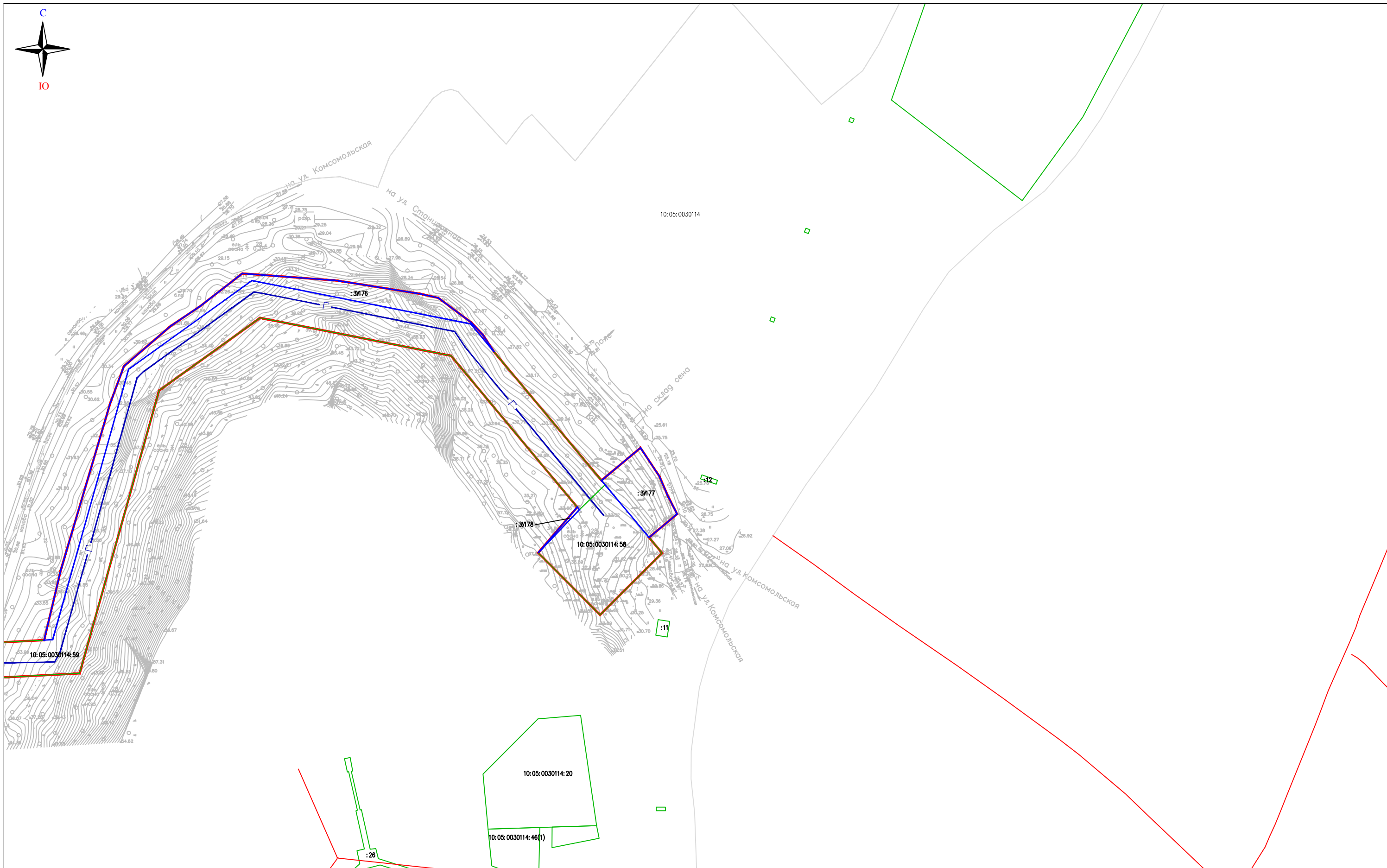

Условные обозначения:

- — граница зон планируемого размещения объекта
- — граница формируемого участка
- — планируемая ось линейного объекта
- 10:01:010101:1 — кадастровый номер земельного участка
- границы земельных участков сведения о которых внесены в ЕГРН
- :ЗУ1 — обозначение формируемого участка

Изм.	Лист	№ документа	Подпись	Дата
Проверил		Смирнов И.С.		06.2021
Выполнил		Конерва А.В.		06.2021

20/08-03-ППТ - ПМТ - ГЧ

Строительство межпоселкового газопровода от ГРС
Сортавала - п. Рауталаhti - д. Хийденсельга - д. Янис - п.
Ляскеля с отводом на п. Харлу Питкярантского района
Республики Карелия. Корректировка.

Проект межевания территории.
Чертеж межевания территории.

Формат	Лист	Листов
A3	38	48
ООО "Онега Юст" Масштаб 1:2000		